

# BTT MARATONA TOURIGO

18 OUT 2020



## Regulamento Particular

BTTourigo - 2020



FORMATO  
Contra Relógio Individual

TOURIGO  
40°29'35"N 8°11'30"W  
<http://btt.afer.t.pt>

AFERT  
TOURIGO

ipdj  
INSTITUTO PORTUGUÊS  
DO DESPORTO  
E JUVENTUDE, I. P.

UNIÃO DE FREGUESIAS  
Barreiro de Besteiros  
e Tourigo

TONDELA  
MUNICÍPIO

associação regional ciclismo  
VISEU

## 1 - COVID -19

Na sequência das normativas impostas ao abrigo da pandemia da COVID-19, todos os elementos (organização, atletas, comissários, equipas ou outros elementos envolventes) devem conhecer, compreender e aplicar as regras exigidas.

O uso de máscara é obrigatório a todas as pessoas que utilizem o recinto da prova (estão incluídos os espaços fechados ou ao ar livre). Os atletas devem ter a máscara colocada até ao momento da partida.

No que diz respeito à utilização dos balneários, informamos os nossos atletas que os espaços terão uma lotação máxima em vigor. A limpeza e desinfeção dos mesmos será assegurada de forma regular durante a prova.

Mais informação no [site da Federação Portuguesa de Ciclismo](#).

## 2 - Programa da Corrida

Designação da Corrida:	Tipo de prova	Distancia	Data /Hora
3ª Prova Campeonato da Beira Alta XCM*	XCM	20 Km	18-10-2020 9:30H
		30 Km	
Meia Maratona (CPT) – BTTourigo*		30 Km	
*Formato contrarrelógio individual			

	Local de Partida:	Local de Chegada:
<b>Morada:</b>	Tourigo Rua da Feira nº167 (Zona de Lazer)	Tourigo Rua da Feira nº167 (Zona de Lazer)
<b>Coordenadas:</b>	<a href="#">40.493011, -8.192781</a>	<a href="#">40.493011, -8.192781</a>

DATA	Horário	Descrição	Local
17-10-2020	21:00	Reunião de diretores desportivos ( <a href="#">via – Teams</a> )	Videoconferência
18-10-2020	08:00	Abertura da Zona 0	Zona de Lazer
	08:30	Abertura do secretariado	Zona de Lazer
	09:30	Início das partidas	Zona de partida
	11:00	Fim das partidas	Zona de chegada
	12:30	Cerimónia protocolar/Entrega de Prémios	Zona de Lazer

### 3 – Mapa de Zonas

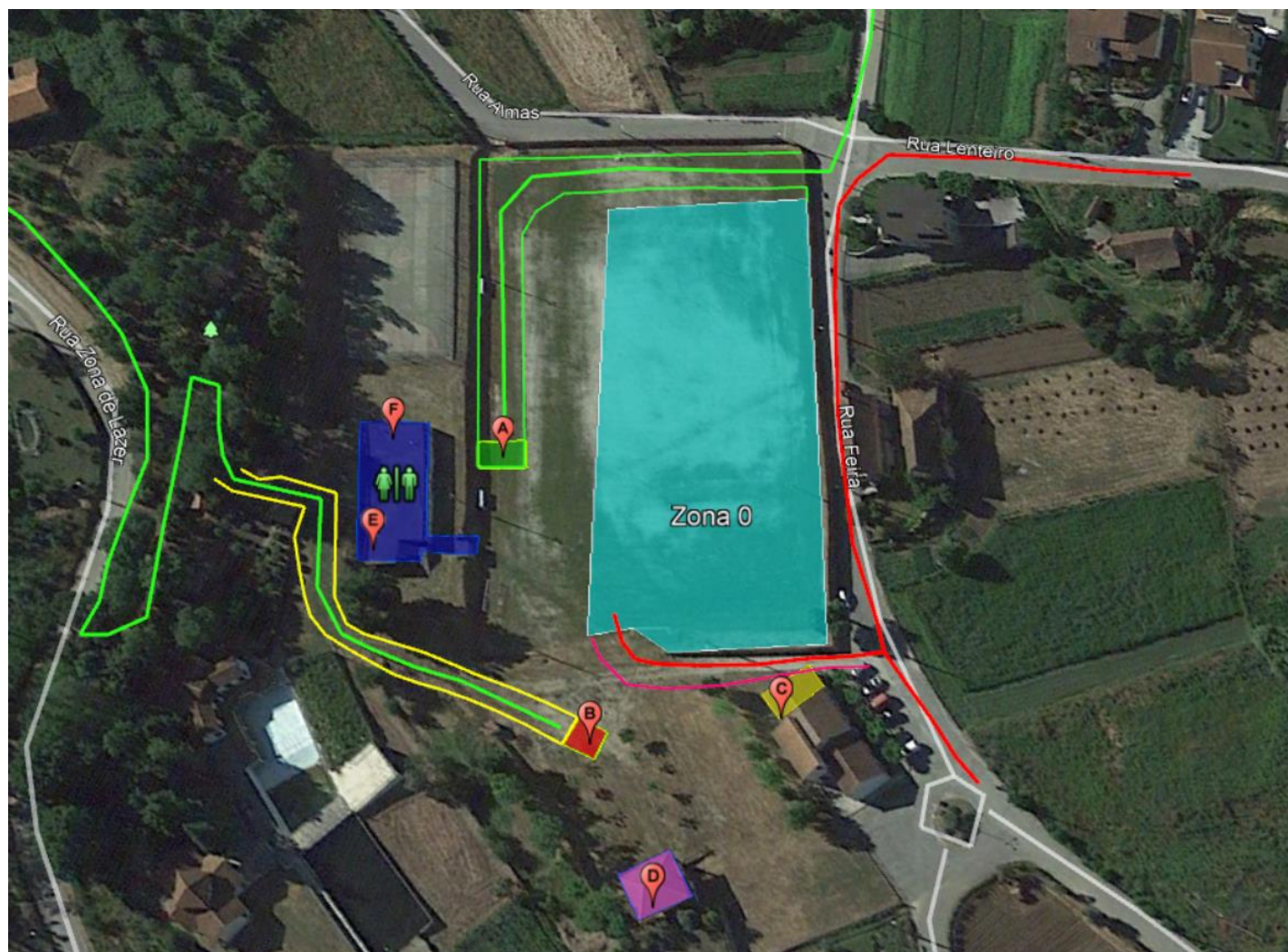

Zona	Descrição
Zona 0	Zona de equipas
A	Local de Partida
B	Local de chegada
C	Área dedicada COVID
D	Cerimónia protocolar/Entrega de Prémios
E	Secretariado
F	Balneário/WC

#### 4 – Percurso - 20 Km (Federados – apenas Cadetes)

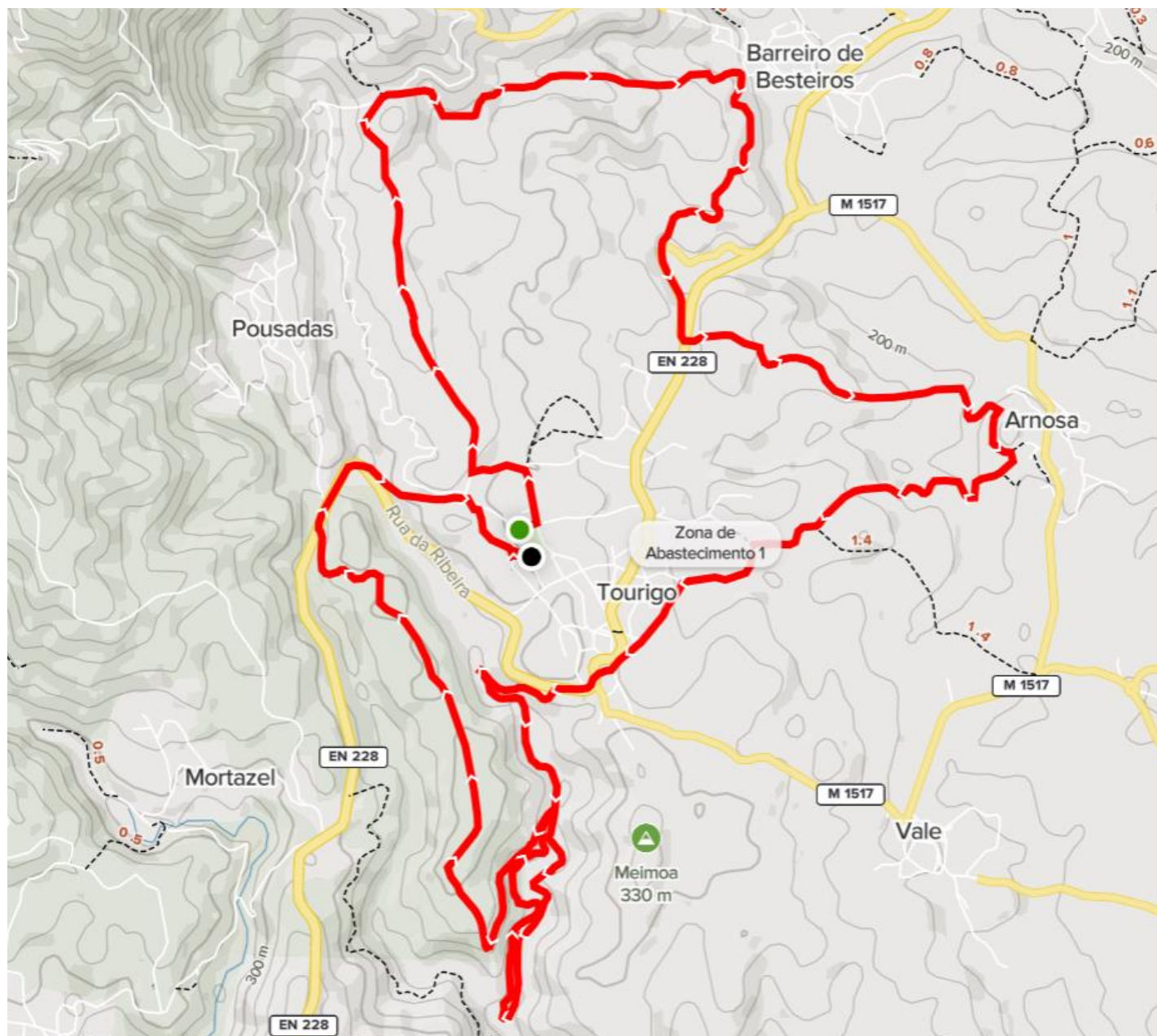

[\(Ver percurso\)](#)

##### 4.1 - Mapa de zonas e localizações (20 Km)

Zona	Georreferenciação	Local	Km
ZA	<a href="#">40°29'31.6"N 8°11'06.0"W</a>	Tourigo (Rua Vale do Barro/ Rua Vale das Perdizes)	9

## 5 – Percurso – 30 km (Federados + Promoção)

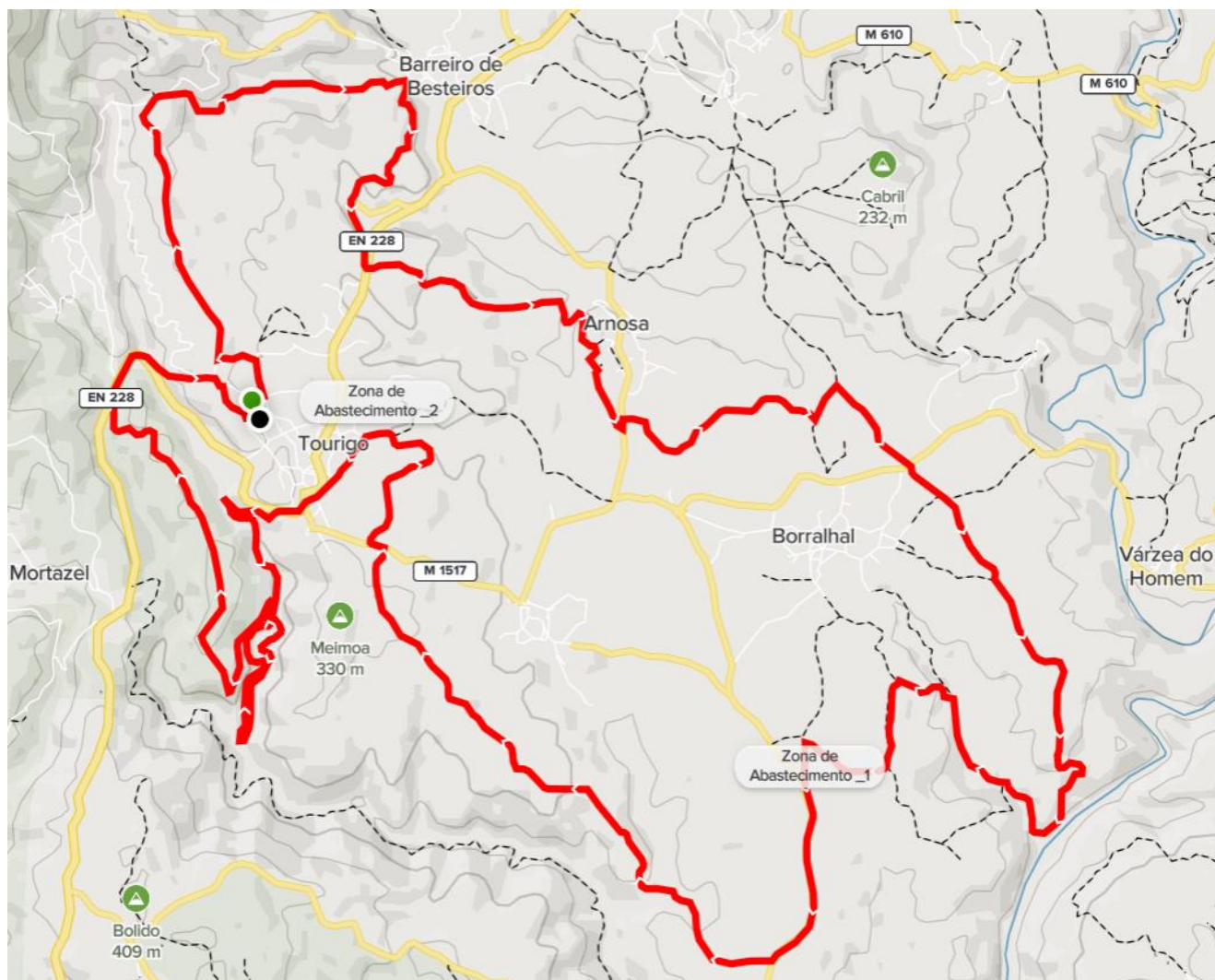

[\(Ver percurso\)](#)

### 3.1 - Mapa de zonas e localizações (30 Km)

Zona	Georreferenciação	Local	Km
ZA 1	<a href="#">40°28'23.7"N 8°09'20.9"W</a>	Borralhal (Aterro Sanitário)	15
ZA 2	<a href="#">40°29'31.6"N 8°11'06.0"W</a>	Tourigo (Rua Vale do Barro/ Rua Vale das Perdizes)	22

## 6 - Regulamento Atletas Federados

A prova será realizada tendo em conta o Regulamento do **Campeonato da Beira Alta XCM** da ARCV para a época de 2020, [revisto em 30 de junho de 2020](#).

## 7 – Regulamento Atletas de promoção (filiados e não filiados) – 30 Km

Os atletas de promoção, onde se incluem atletas com filiação CPT e sem filiação, serão regulamentados de acordo com o Regulamento do [Campeonato da Beira Alta XCM da ARCV](#) para a época de 2020, à exceção da classificação e do formato de corrida, que será adaptado para CRI (Contrarrelógio individual).

### 7.1 – Classificação

Serão atribuídas classificações aos 3 primeiros classificados de cada categoria.

As categorias existentes são “Geral Feminino” e “Geral Masculino”.

### 7.2 – Percurso

O percurso para os atletas definidos nestas classes terá uma extensão de cerca de 30km.

## 8 – Download do Percurso

Os percursos serão disponibilizados no site do evento (<http://btt.afert.pt>.)